ЧТО В ИМЕНИ ТЕБЕ МОЁМ?

Руководители Беларуси

В названии этого проекта – строка из известного стихотворения Александра Сергеевича Пушкина. А в самом проекте речь пойдёт об улицах Гомеля, которые носят имена известных людей, как имевших непосредственное отношение к городу, так и всенародно почитаемых на просторах постсоветского пространства. Это улицы, носящие имена героев войны и революционеров, писателей и поэтов, музыкантов и художников, учёных и государственных деятелей, знаменитых людей других профессий. Расскажем об истории этих улиц. Через фотографии будут представлены их колорит и знаковые объекты на них. Более подробно будет рассказано и о самих людях, именами которых названы данные улицы.

В Гомеле есть несколько улиц, названных в честь руководителей республики в разные годы советского периода нашей истории. Интересно, что все они уроженцы Гомеля и области.

УЛИЦА Г. КИСЕЛЁВА. Улица находится в Железнодорожном районе города и идёт параллельно железнодорожным путям от Привокзальной площади до улицы Красноармейской. Улица начала формироваться в конце XX века, когда на ней начали возводиться различные служебные строения железнодорожного вокзала. Здесь же находился и пригородный вокзал с деревянными посадочными платформами. Имела в своей истории названия Вокзальная, Юбилейная, Театральная.

До революции в начале улицы в перестроенном здании пригородных касс находился кинотеатр «Иллюзион» («Новый Иллюзион»). В 1919 году он был переименован в кинотеатр «Интернационал». На углу улицы и Привокзальной площади стояла небольшая Успенская Либавская железнодорожная церковь-школа (освящена в 1901 году). После революции здание церкви было переоборудовано под спортивный зал, который прекратил своё существование в конце 1920-х годов. Уже в 1930 году на его месте под руководством архитектора А. Кириллова было закончено строительство Дворца культуры и техники железнодорожников имени В. И. Ленина. Это здание областной филармонии, оно по-прежнему одним из первых привлекает к себе внимание гостей города, высыпающих из тунеля на Привокзальную площадь.

В 1977 году улица (протяжённостью всего 600 метров) переименована в честь Григория Яковлевича Киселёва. В 1990 году был возведён выходящий на улицу новый (вместо старого) пешеходный мост через железнодорожные пути.

В настоящее время на улице Г. Киселёва находится дорожный центр по подготовке, переподготовке и повышению квалификации кадров (в здании бывшего железнодорожного технического училища), филиал БГТУ Гомельский государственный политехнический колледж и его общежитие, две пятиэтажки, построенные первоначально для специалистов железной дороги, небольшие магазинчики.

Григорий Яковлевич Киселёв – советский государственный деятель. Родился 5 мая 1913 года в деревне Николаевка Буда-Кошелёвского района Гомельской области. Окончил Гомельский педагогический институт имени В. Чкалова. Участник Великой Отечественной войны. В 1945–1947 годах – секретарь райкома и заместитель заведующего отделом кадров Гомельского обкома КПБ.

С 1953 года Киселёв – министр культуры БССР, с 1964 года – министр просвещения БССР, с 1968 года – заместитель председателя Совета Министров БССР. Депутат Верховного Совета БССР (1951–1970 годы). Григорий Яковлевич Киселёв погиб в автомобильной катастрофе 10 апреля 1970 года. Похоронен в Минске. Награждён орденами Ленина и Красной Звезды, орденом «Знак Почёта».

УЛИЦА И. ПОЛЯКОВА. Довольно большая по протяжённости улица (3410 метров) находится в районе индивидуальной жилой застройки Красный Маяк. Своё нынешнее название получила в июне 2013 года решением № 198 городского Совета депутатов. Вошла в состав городской черты Гомеля после вхождения в город части деревни Романовичи. На большей части улицы строения частного усадебного типа, характерные для застройки городского частного сектора. В последние годы на улице И. Полякова то тут, то там появляются вполне приличные коттеджи.

Иван Евтеевич Поляков – советский, белорусский партийный и государственный деятель. Родился 25 ноября 1914 года в Гомеле. В годы Великой Отечественной войны один из организаторов и руководителей комсомольско-молодёжного подполья и партизанского движения на территории Гомельской области. С ноября 1942 года – секретарь Гомельского подпольного обкома ЛКСМБ, в августе–ноябре 1943 года – комиссар 1-й Гомельской партизанской бригады. С конца 1943 года – 1-й секретарь Гомельского, Минского обкомов ЛКСМБ.

В 1956–1957 годах Поляков – председатель Гомельского облисполкома, в 1957–1964 годах – первый секретарь Гомельского обкома КПСС, в 1964–1977 годах – первый секретарь Минского обкома КПСС. В 1977–1985 годах И. Поляков был председателем Президиума Верховного Совета БССР, заместителем председателя Президиума Верховного Совета СССР. Герой Социалистического Труда (1973 год). Награждён четырьмя орденами Ленина, орденами Октябрьской революции, Отечественной войны I степени, двумя орденами боевого Красного Знамени, орденом Трудового Красного Знамени, многими медалями.

Ушёл из жизни Иван Евтеевич 8 февраля 2004 года в Минске.

УЛИЦА К. МАЗУРОВА. Эта улица (более 2000 метров) – центральная магистраль микрорайона Мельников Луг в Центральном районе Гомеля и одна из главных улиц для всего города. Начинается от поворота с улицы М. Хатаевича и заканчивается на пересечении улицы В. Каменщикова, перетекая в улицу Д. Огоренко.

На улице К. Мазурова находятся два важнейших для города спортивных объекта – Ледовый дворец и Дворец водных видов спорта. В последние годы площадки перед дворцами стали одними из самых востребованных в Гомеле при проведении различных праздничных мероприятий как районного и городского, так и республиканского масштабов. Третьим объектом всегородского уровня на улице К. Мазурова стала Гомельская центральная городская поликлиника, открытая в 2020 году. Сразу на двух домах улицы находится красочный мурал, посвящённый Кириллу Трофимовичу Мазурову.

На всей протяжённости улицы расположено множество магазинов различной направленности, в

Мурал Кирилла Мазурова на улице его имени.

С полным текстом документа можно ознакомиться в библиотеке

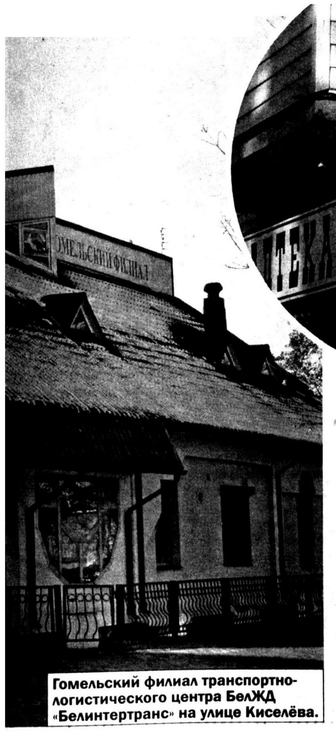

Гомельский филиал транспортно-логистического центра БелЖД «Белинтертранс» на улице Киселёва.

Вид улицы Киселёва в сторону вокзала.